

# GOBIERNO AUTÓNOMO PARROQUIAL RURAL DE "LLAGOS"



RENDICIÓN DE CUENTAS AÑO 2021



**Sector público:**

**Entidades - Régimen Autónomo Descentralizado:**

GAD y entidades creadas por acto normativo de los GAD (tres niveles) para el cumplimiento de sus funciones, prestación de servicios públicos: Empresas públicas, fundaciones, corporaciones, Consejos de protección de derechos, medios, etc.

**¿quienes  
rinden  
cuentas...?**

**Funciones del Estado:**

Ejecutiva, Legislativa, Judicial, Electoral, y de TCS;

- Instituciones creadas Constitución o Ley - potestad estatal, prestación servicios/actividades económicas

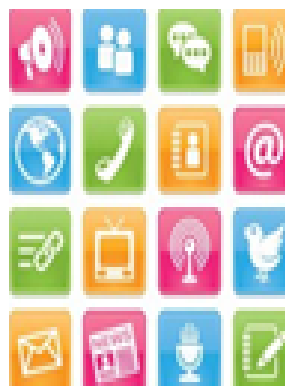

Sector privado que maneje fondos públicos, interés público.

Medios de comunicación: públicos, comunitarios y privados.



## PERIODO DE RENDICIÓN DE CUENTAS

**Deben rendir cuentas** del periodo fiscal concluido, es decir, del 1 de enero al 31 de diciembre de cada año. (año 2021)

### **¿Y si no estuve todo el año?**

Deben rendir cuentas del periodo que cumplieron funciones en el cargo del año fiscal del cual rinde cuentas.

*Art. 6 Reglamento de Rendición de Cuentas*

# ¿ SOBRE QUÉ RENDIR CUENTAS?



## • Planificación:

- Oferta de campaña
- Plan estratégico,
- POA / PAPP
- Programas, proyectos.



## • Presupuesto:

- Institucional y participativo, aprobado y ejecutado;
- Contratación,
- Balances y Cumplimiento de obligaciones,
- Adquisición y enajenación de bienes.



# PRESUPUESTO GADPR LLAGOS 2021

PRESUPUESTO TOTAL	159446,66
GASTO DE INVERSION	93191,88
GASTO CORRIENTE	66254,78



# ***GASTO CORRIENTE***

DETALLE	PARTIDAS	MONTO
Remuneraciones unificadas	5.1.01.05	41004,00
Decimo tercero	5.1.02.3	3417,00
Decimo cuarto	5.1.02.04	2400,00
Aporte patronal	5.1.06.01	3018,92
Fondos de reserva	5.1.06.02	3417,00
Telecomunicaciones	5.3.01.05	900,00
Energía eléctrica	5.3.01.04	600,00
Capacitación	5.3.06.03	3296,00
Arrendamiento y uso de licencias y paquetes informaticos	5.3.07.02	1000,00
Materiales de oficina	5.3.08.04	500,00
Materiales de aseo	5.3.08.05	200,00
Mantenimiento y reparacion de equipos y sistema informaticos	5.3.07.04	500,00
Causion	5.7.02.01	800,00
Comisiones bancarias	5.7.02.03	200,00
Aporte a entidades	5.8.01.02	5001,86
<b>TOTAL GASTO CORRIENTE</b>		<b>66254,78</b>



# GASTO INVERSIÓN

Fortalecimiento del sistema de recolección de basura de los espacios públicos de las comunidades de la parroquia	Presentación , aprobación en el pleno del GAD	0
	Servicios de limpieza de los espacios publicos de la parroquia	5959
	Capacitación	0
	Firma convenio recolección de basura	1200
	Mantenimiento de tachos de basura	3905
	Seguimiento y evaluación	0
<b>COSTO PROYECTO</b>		<b>11064</b>
Construcción del sistema de alcantarillado de la comunidad San Cristóbal de la parroquia	Presentación , aprobación en el pleno del GAD	0
	Elaboración de memoria técnica	0
	Firma de convenio Alcantarillado San Cristobal - Joyagshi	3000
	Fiscalización	0
	Seguimiento y evaluación	0
<b>COSTO PROYECTO</b>		<b>3000</b>



# GASTO INVERSIÓN

Fortalecimiento de los grupos de atención prioritaria de las comunidades de la parroquia	Presentación , aprobación en el pleno del GAD	0
	Priorización de beneficiarios	0
	Capacitación	0
	Apoyo a los Infocentros de la jurisdicción parroquial	1440
	Implementación de actividad atención a grupos vulnerables (entrega de aves de doble propósito)	13726,74
	Seguimiento y evaluación	0
<b>COSTO PROYECTO</b>		<b>15166,74</b>
Mejoramiento del rendimiento de los cultivos agrícolas a través de la entrega de insumos (semillas, fertilizantes inorgánicos y pesticidas)	Presentación , aprobación en el pleno del GAD	0
	Priorización de beneficiarios	0
	Capacitación	0
	Adquisición y entrega plantas para la implementación de huertos comunitarios	2000
	Seguimiento y evaluación	0
<b>COSTO PROYECTO</b>		<b>2000</b>



# GASTO INVERSIÓN

Mejoramiento del rendimiento del ganado bovino de leche a través de la entrega de insumos pecuarios (semillas, fertilizantes, suplementos alimenticios y medicamentos)	Presentación socialización y aprobación	0
	Priorización de beneficiarios	0
	Adquisición y entrega fertilizantes quimicos	16500
	Seguimiento y evaluación	0
<b>COSTO PROYECTO</b>		<b>16500</b>
Mantenimiento de las vías intercomunitarias de la parroquia	Presentación socialización y aprobación	0
	Priorización de vías a intervenir	0
	Intervención en mantenimiento vial (contratacion de maquinaria	7000
	Fiscalización	0
		0
<b>COSTO PROYECTO</b>		<b>7000</b>
Mejoramiento y embellecimiento a nivel de adoquinado, asfalto, etc. de las vías intercomunitarias de la parroquia	Presentación socialización y aprobación en el pleno	0
	Elaboración de memoria técnica	0
	Adoquinado en la calle Unidad Quitumbe - Joyagshi	15610,14
	Fiscalización	0
<b>COSTO PROYECTO</b>		<b>15610,14</b>
Fortalecimiento de la Unidad de Planificación del GAD Parroquial para la actualización, seguimiento y evaluación del PDOT	Contratación de servicios profesiones técnico unidad de Planificación Parroquial	11832
	Contratación servidor de apoyo	4800
	decimo tercero	366,67
	decimo cuarto	233,33
	Aporte patronal	559
	Servicios de transporte	5060
<b>COSTO PROYECTO</b>		<b>22851</b>
<b>TOTAL GASTO INVERSIÓN</b>		<b>93191,88</b>



# PRESUPUESTO DE GESTIÓN

INSTITUCIÓN	DESCRIPCIÓN	BENEFICIARIOS	MONTO
GOBIERNO PROVINCIAL DE CHIMBORAZO	Actualización del Plan de Desarrollo y ordenamiento Territorial	Jurisdiccion parroquial	5000,00
	Mantenimiento de la red vial de la parroquia	Angas, Minchala, Juncales, Saguin	20000,00
	Manguera de 2 pulgadas	Santa Rosa	3375,00
	Adoquinado ingreso al cementerio	Santa Rosa	15793,02
	Adoquinado ingreso a la comunidad Saguin	Saguin	19915,93
	Entrega de Kits a grupos vulnerables	Jurisdicción parroquial	2000,00
	Presencia de furgón de la salud	Jurisdiccion parroquial	1000,00
	Desparasitación y vitaminizacion bovinos	Comunidades Angas, Joyagshi, san Cristobal, Paccha	1000,00
<b>SUB TOTAL</b>			<b>68083,95</b>
GAD MUNICIPAL	Ampliación del sistema de alcantarillado	Comunidades San Cristobal- Joyagshi	56616,38
	Plan integral de turismo	Jurisdiccion parroquial	19000,00
<b>SUB TOTAL</b>			<b>75616,38</b>
COMUNIDAD	Material pétreo para lastrado	Angas, Minchala, Juncales, Sagüin	5000,00
	Mingas en trabajos limpieza de las vías	Comunidades de la jurisdicción parroquial	3000,00
	Adoquinado calle unidad Quitumbe	Comunidad San Pedro de Joyagshi	2000,00
<b>SUBTOTAL</b>			<b>10000,00</b>
MAGA	Ejecución convenio y asistencia técnica		5000,00
	Entrega de subvenciones a productores de la localidad	Comunidad Pacchala	2500,00
<b>SUB TOTAL</b>			<b>5000,00</b>
CONAGUPARE CHIMBORAZO	Elaboración de estudios de adoquinado	Comunidad saguim	1000,00
	Estudio de adoquinado	Comunidad Santa Rosa	1000,00
	Estudios de mejoramiento de las vias	Cabecera Parroquial	17000,00
	Estudios de mejoramiento de adoquinado	Comunidad San Pedro de Joyagshi	2000,00
<b>SUB TOTAL</b>			<b>21000,00</b>
ESPOCH	Elaboración de tríptico turístico y marca para sub producto de la leche		2000,00
<b>SUB TOTAL</b>			<b>2000,00</b>
MINTEL	Convenio Funcionamiento de 2 Infocentros		15000,00
<b>SUB TOTAL</b>			<b>15000,00</b>
<b>TOTAL</b>			<b>196700,33</b>



# ***PORCENTAJE DE APOORTE DE INSTITUCIONES ALEADAS***

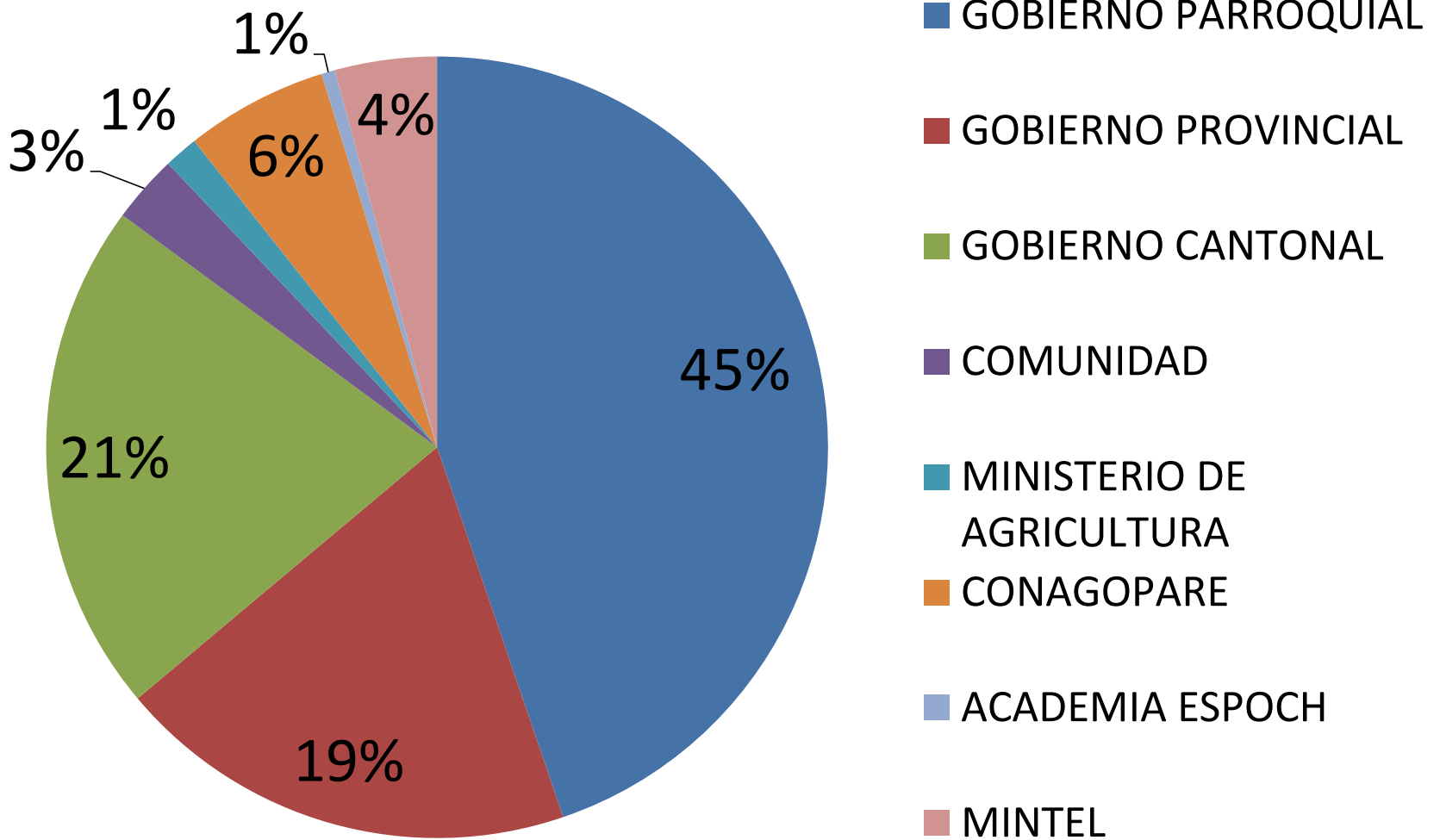



# ***PRESUPUESTO GADPLLAGOS vs PRESUPUESTO GESTIÓN***

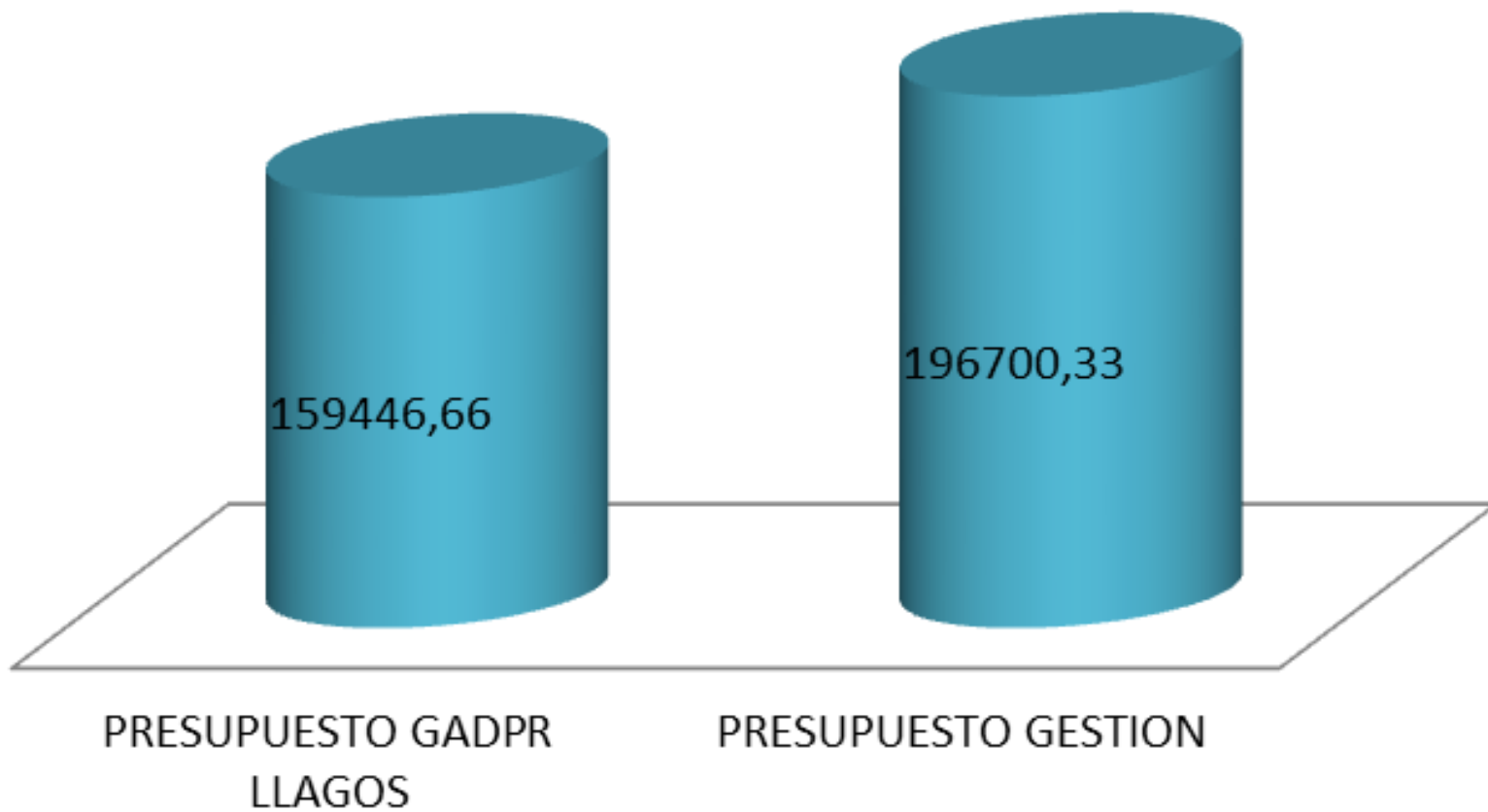



# ***PRESUPUESTO GADPLLAGOS vs PRESUPUESTO GESTIÓN***

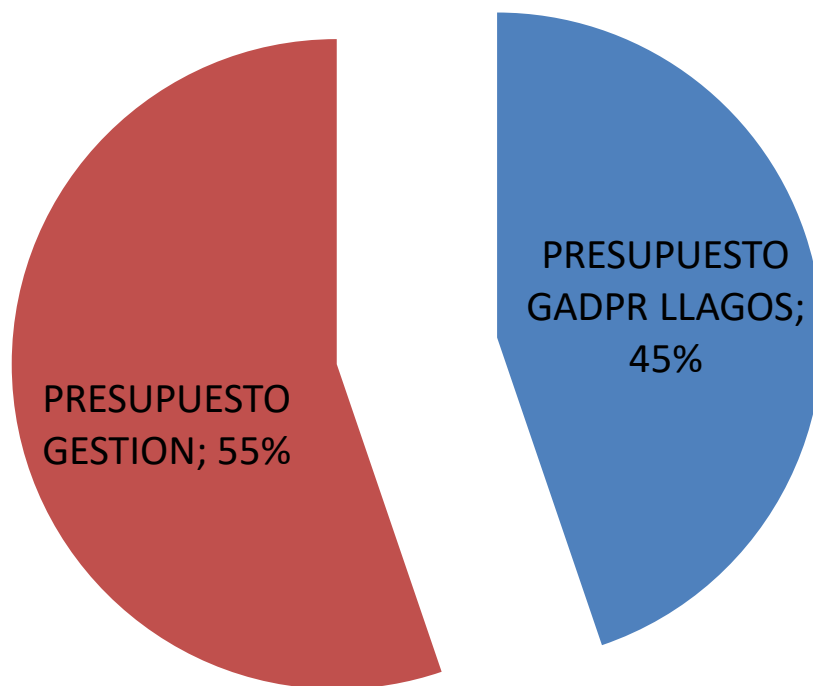



**«EL TRABAJO EN EQUIPO DIVIDE LAS TAREAS Y  
MULTIPLICA EL ÉXITO»**

**ADMINISTRACIÓN 2019 -2023**

A group of approximately 15 people, mostly women, are gathered on a road construction site. They are wearing various work clothes, including jackets, hats, and boots. Some are holding tools like shovels and pickaxes. The site is a dirt road with a large pile of dark soil and rocks on the right side. In the background, there are houses and a car on a paved road. The text 'GRACIAS POR SU ATENCIÓN' is overlaid in large, bold, black letters across the center of the image.

**GRACIAS POR SU  
ATENCIÓN**